



MINISTERO DELLE FINANZE

DIREZIONE GENERALE DEL CATASTO E DEI SERVIZI TECNICI ERARIALI

ACCERTAMENTO GENERALE DELLA PROPRIETA' IMMOBILIARE URBANA

(R. DECRETO LEGGE 13 APRILE 1939 XVII N° 652)

Planimetria degli immobili urbani denunciati con la Scheda N° 1026830

Comune Alberobello

Ditta Angiulli Teodoro fu Matteo

Via Monte Nero N° 15

Segnate cognome, nome, paternità del solo prima in' estaterio

ACCERTAMENTO GENERALE DELLA PROPRIETA' IMMOBILIARE URBANA
 (R. D. L. 13 aprile 1939-XVII, n. 652)

COMUNE
 di Alberobello

Talloncino di riscontro
 DELLA
 SCHEDA NUMERO
1026830

AVVERTENZA: Il presente talloncino deve essere incollato a cura del dichiarante sulla planimetria (rispondente la unità immobiliare denunciata con la presente scheda) da presentarsi ai sensi dell'articolo 7 del R. D. L. 13 aprile 1939-XVII, n. 652.

TRULLO

Barnaba Vito Nicola ed altri
 fu Giovanni

P.T.

Barnaba Vito Nicola
 ed altri fu Giovanni

Maiellaro Caterina
 fu Giovanni

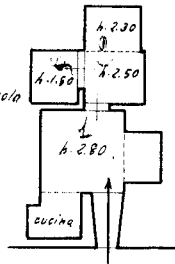

VIA MONTE NERO

Acc. H. 1/10

ORIENTAMENTO



SCALA di 1:200

Compilata dal

Geom. Angiulli Vito fu Orazio
 (Titolo, nome e cognome del Tecnico)

Iscritto all'Albo dei Geometri
 della Provincia di Bari

Data 30.3.1940 XIII Firma Teodoro Angiulli



07183585

18/09/42 XXV E.F.

Ultima planimetria in atti