



MINISTERO DELLE FINANZE

DIREZIONE GENERALE DEL FISCALISMO

ACCERTAMENTO GENERALE DELLA PROPRIETA' IMMOBILIARE URBANA

(R. D. DEL RE DEL 23 APRILE 1939 N. 1363)

Planimetria degli immobili urbani denunciati con la Scheda N. 1027408

Comune Alberobello

Ditta D. Pasimo Maria fu Pasquale maiale Bernardi

Via Piazza 28 Ottobre 11° 2A

Segnare cognome, nome, paternita' del solo primo intestatario

ACCERTAMENTO GENERALE DELLA PROPRIETA' IMMOBILIARE URBANA
R. D. L. 13 aprile 1939 N. 1363
COMUNE
di <u>Alberobello</u>
Talloncino di riscontro
DELLA
SCHEDA NUMERO
1027408

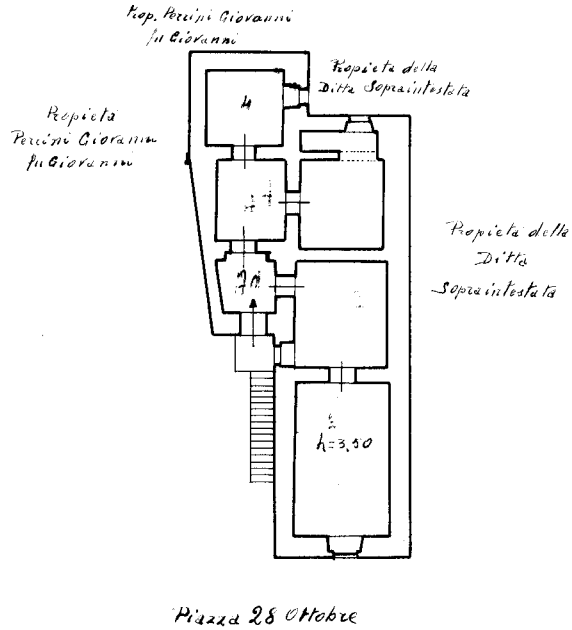

n.I

ORIENTAMENTO

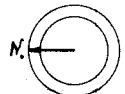

SCALA di 1:800

Compilato da:

ing. Nicola Agresti
(Titolo, nome e cognome del tecnico)

iscritto all'Albo degli ingegneri
della Provincia di Bari

Data 30 dicembre 1939 Firma ing. Nicola Agresti



07173305

07173305

Catasto dei Fabbricati - Situazione al 09/07/2024 - Comune di ALBEROBELLO(A149) - < Foglio 26 - Particella 1501 - Subalterno 8 >
PIAZZA XXVII MAGGIO n. 24 Piano I