

MINISTERO DELLE FINANZE
DIREZIONE GENERALE DEL CATASTRO E DEI SERVIZI IMMOBILIARI
ACCERTAMENTO GENERALE DELLA PROPRIETA' IMMOBILIARE URBANA
(R. DECRETO LEGGE 12 APRILE 1939 - XVI - N. 152)

Planimetria degli immobili urbani denunciati con la Scheda N° 1027413
Comune Alberobello Ditta "D'Erasmo Maria fu Pasquale maritata Bernardi"
Via Alessandro Lamarmora N° 2
(*) Segnare cognome, nome, paternità del solo primo intestatario

ACCERTAMENTO GENERALE DELLA PROPRIETA' IMMOBILIARE URBANA
(R.D.L. 13 aprile 1939 - XVI - n. 152)
COMUNE
di Alberobello
Talloncino di riscontro
DELLA
SCHEDE NUMERO
1027413

p.t.

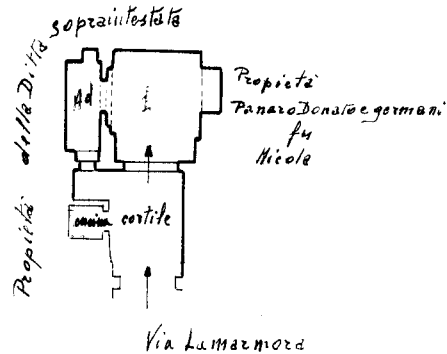

ORIENTAMENTO

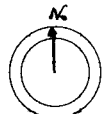

SCALA di 1:200

Compilata da:
ing. Nicola Agnelli
(Titolo, nome e cognome del tecnico)

Iscritto all'Albo degli ingegneri
della Provincia di Bari

Data 30 dicembre 1939 Firma ing. Agnelli

1-9-942-XX



manu 01
Catasto dei Fabbricati - Situazione al 09/07/2024 - Comune di ALBEROBELLO(A149) - < Foglio 26 - Particella 1501 - Subalterno 7 >
PIAZZA XXVII MAGGIO n. 2 Piano T