

**PERTAMENTO GENERALE DELLA PROPRIETA IMMOBILIARE URBANA**

metria degli immobili urbani denunciati con la Scheda N° 1027409

di Alberobello

via Piazza 28 Ottobre n° 21-22-23

Ditta D'Erasmo Maria fu Pasquale macilale Decandi

Seguire il cognome, nome, paternità del solo primo intestatario

Talento di incontro
<b>SCHEDA NUMERO</b>
<b>1027409</b>

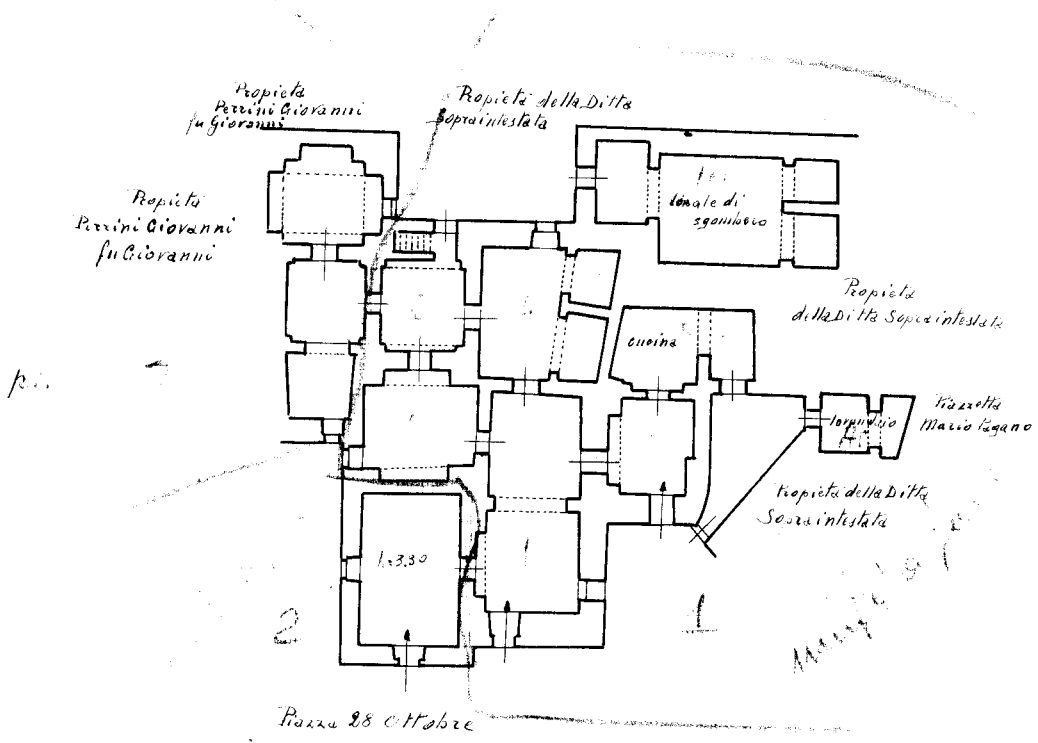

**ORIENTAMENTO**

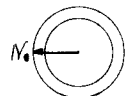

SCALA di 1:200

Compilata da:

*ing. Nicola Agusti*  
(Titolo, nome e cognome del tecnico)

Iscritto all'Albo degli Ingegneri  
della Provincia di Bari

Data 30 dicembre 1939 Firma *ing. Nicola Agusti*

Ultima planimetria in atti

Catasto dei Fabbricati - Situazione al 09/07/2024 - Comune di ALBEROBELLO(A149) - < Foglio 26 - Particella 1501 - Subalterno 3 >  
PIAZZA XXVII MAGGIO n. 25 Piano T