

PERTAMENTO GENERALE DELLA PROPRIETA IMMOBILIARE URBANA

metria degli immobili urbani denunciati con la Scheda N° 1027409

Alberobello

Piazza 28 Ottobre n° 21-22-23

Ditta D'Erasmo Maria fu Pasquale macilale Decandi

Seguire il cognome, nome, paternità del solo primo intestatario

Foglio n. _____
 Subalterno n. _____
 d. _____
 Talonario di incontro
SCHEDA NUMERO
1027409

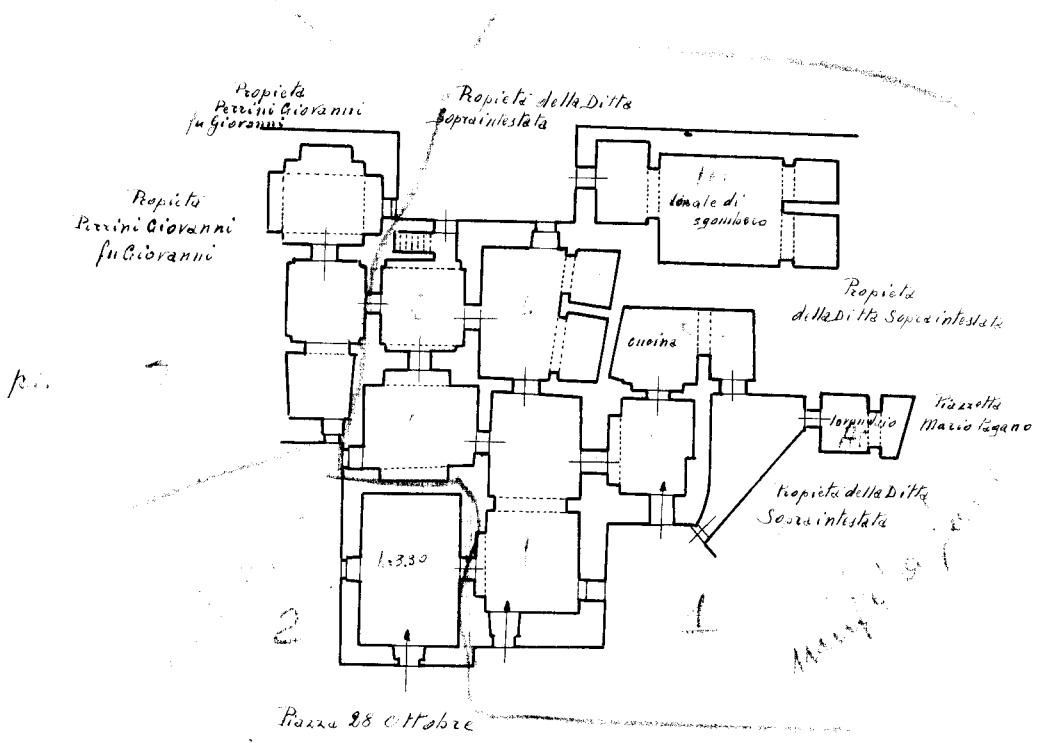

ORIENTAMENTO

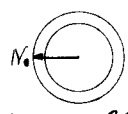

SCALA di 1:200

Compilata da:

ing. Nicola Agusti
(Titolo, nome e cognome del tecnico)

Iscritto all'Albo degli Ingegneri della Provincia di Bari

Data 30 dicembre 1939 Firma *ing. Nicola Agusti*