ERTAMENTO GENERALE DELLA PROPRIETA IMMOBILIARE URBANA

etria degli immobili urbani denunciati con la Scheda N° 1027409

e Alberobello

Piazza 28 Ottobre N° 21-22-23

Ditta D'Erasmo Maria fu Pasquale maritata Bernardi

Scrivere cognome, nome, paternità del solo primo intestatario

Talloncino di riscontro

SCHEDA NUMERO

1027409

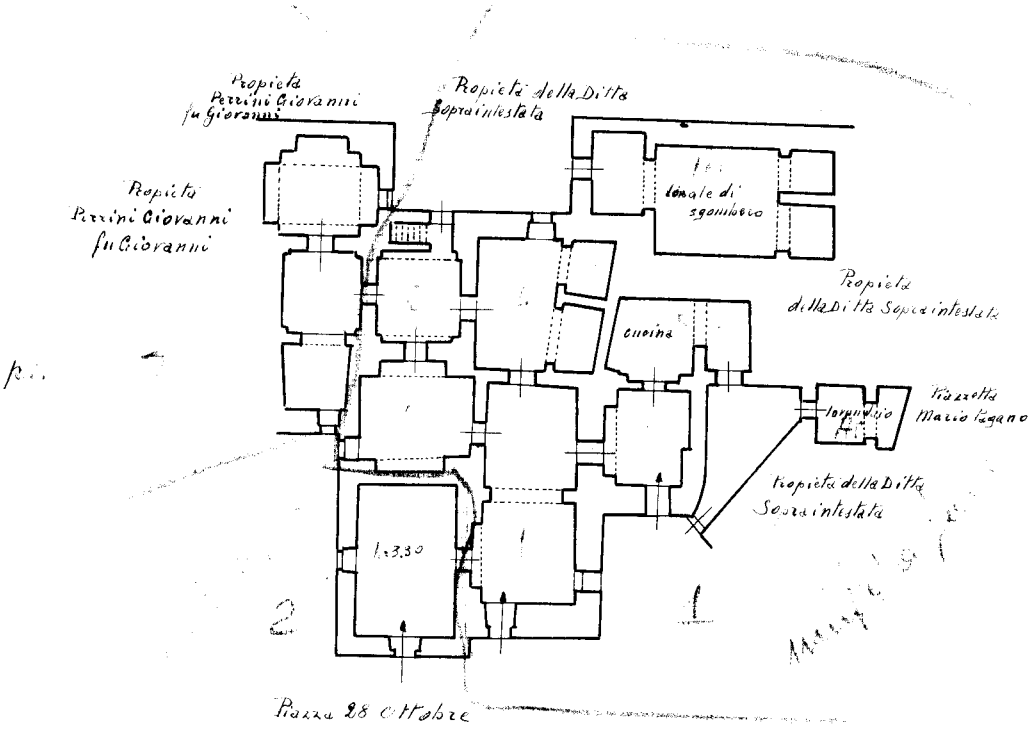

ORIENTAMENTO

N

SCALA DI 1:200

Compilata da:

ing. Nicola Agrusti

(Titolo, nome e cognome del tecnico)

Iscritto all'Albo degli ingegneri della Provincia di Bari

Data 30 dicembre 1939 Firma ing. Nicola Agrusti

10 metri

Catasto dei Fabbricati - Situazione al 09/07/2024 - Comune di ALBEROBELLO(A149) - < Foglio 26 - Particella 1501 - Subalterno 1 >
PIAZZA XXVII MAGGIO n. 20-21-22 Piano T

Ultima planimetria in atti